훈민정음의 창제 원리에 입각한 **과학적 한글 학습 프로그램!**

기적의 한글 학습

1권 기본자 학습 1 / 만 4세 이상

최영환 지음 | **천소** 그림

길벗스쿨

이 책을 보는 방법

이 책은 각 권 7단계로 구성되었으며, 하나의 단계에는 다음의 6가지 학습 요소가 있습니다.

1. 소리 내어 읽기 (1, 2쪽)

① 10개의 음절을 소리 내어 읽습니다.
② 낱말을 보고, 음절표의 글자와 연결하여 읽고, 씁니다.

음절식 한글 학습 과정입니다. 가장 중요한 것은 10개의 음절을 소리 내어 읽고 외워야 한다는 점입니다. 여기에서는 음절식이면서도 효과와 흥미를 고려해 어린이와 친숙한 낱말을 제시하였습니다. 학습할 10개의 음절 또는 이미 학습한 음절만으로 이루어진 단어를 제시하였으므로, 일단 음절을 소리 내어 외울 수 있으면, 낱말을 한 음절씩 짚으면서 읽을 수 있습니다. 이 과정을 통해 아이들은 통문자가 아니라 음절을 인식하게 됩니다.

음절을 외워서 낱말의 글자를 찾는 방법은 위와 같습니다. 그러나 1쪽은 이미 제시된 낱말의 글자를 음절표의 글자와 연결하는 것이고, 2쪽은 음절표를 보고 그림의 낱말에 필요한 음절을 찾아 써 넣는 것입니다. 앞으로 새로운 단어를 읽거나 쓸 때, 음절표만 보고도 이 교재에서 연습한 과정을 떠올릴 수 있도록 도와주기 위한 것입니다.

2. 글자의 짜임 알기 (3, 4쪽)

① 자음과 모음이 합쳐져 하나의 음절이 되는 과정을 이해합니다.
② 윤곽선으로 된 글자를 직접 써 봅니다.
③ 아래 음절표를 소리 내어 읽으면서 완성합니다.

자모식 한글 학습 과정입니다. 자음과 모음을 연결하여 하나의 음절을 만드는 과정을 연습합니다. 한글은 매우 적은 수의 자음과 모음을 합하여 많은 수의 음절을 만듭니다. 자음과 모음을 나누어 배우고, 이것이 앞에서 배운 음절로 사용된다는 것을 알면, 다른 음절을 학습하는데 매우 도움이 됩니다.

자음과 모음을 합쳐 음절을 만드는 과정은 위와 같습니다. 그러나 4쪽은 모음을 자음 아래쪽에 쓰는 것을 연습합니다. 3쪽에는 자음의 오른쪽에 모음을 쓰는 것을 모아 두었고, 4쪽에는 자음의 아래쪽에 모음을 쓰는 것을 중점적으로 연습합니다.

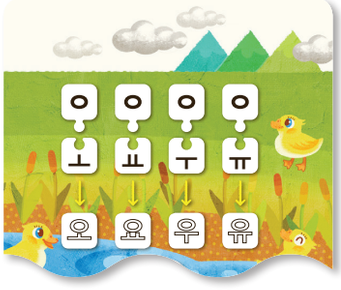

○ **복습 1, 2 –** 각 권의 세 번째 단계와 일곱 번째 단계가 끝날 때마다 그 단계에서 배운 내용을 확인합니다.

3. 낱말 읽고 쓰기 (5쪽)

① 음절표를 소리 내어 읽습니다.
② 글자를 보고 그 뜻을 생각하여 연결합니다.
③ 그림을 보고 글자를 찾아 읽거나 씁니다.

여기에 제시된 낱말은 학습할 음절표만으로 구성되었거나, 이미 학습한 음절표에 나오는 음절만으로 구성되었습니다.

4. 글자 만들기 (6쪽)

① 지시에 따라 몸이나 색종이 등으로 글자를 만들어 봅니다.
② 잘못된 글자 고치기 등의 활동을 통해 글자의 형태를 완전히 익힙니다.

글자의 형태를 확실히 기억하게 하기 위한 과정입니다. 글자를 손으로 쓰는 대신에 몸으로 글자의 모양을 만들거나 색종이 등으로 붙이면 글자의 모양이 머릿속에 이미지로 저장되어 회상이 쉽습니다. 여기서 주의할 점은 절대로 낱말이나 음절을 만들면 안 된다는 점입니다.

5. 글 읽기 (7쪽)

① 음절표의 빈 부분을 완성하고 주어진 낱말을 소리 내어 읽습니다.
② 문장을 보고 역할을 나누어 소리 내어 읽습니다.

한글을 배우는 이유는 바로 문장을 읽고 쓸 수 있도록 하기 위해서입니다. 그러나 갑자기 문장을 배울 수는 없으므로 이 책에서는 음절과 자모 학습을 토대로 낱말을 익힌 후 문장을 읽을 수 있게 하였습니다. 아이와 부모님의 역할을 나누어 그림으로 제시하였으므로 각 그림에 따라 읽으면 됩니다.

6. 글씨 쓰기 (8쪽)

① 부모님이 낱말을 하나씩 천천히, 두 번 이상 불러 줍니다.
② 어린이는 부모님이 불러 주는 낱말을 아래의 빈칸에 씁니다.
③ <기적의 한글 학습 다지기>에 제공된 공책으로 이 과정을 반복합니다.

한글 쓰기 과정입니다. 처음에는 각 단계에서 배운 음절만으로 구성된 낱말만 불러 주다가 뒤로 갈수록 어려운 낱말을 불러 줍니다. 점수를 후하게 주시고(예 10문항을 출제했는데 한 단어의 한 글자만 틀렸으면 90점이 아니라 99점을 줍니다), 칭찬을 아끼지 않으시면 아이가 한글 학습에 더욱 흥미를 느낄 것입니다.

ㅇ **정리 학습 –** 한 권의 내용이 끝날 때마다 배운 내용을 확인합니다.

기적의 한글 학습 1권

기본자 학습 1

1단계 기본 모음 '아' ····· 14

2단계 기본 자음 'ㄱ' ····· 22

3단계 기본 자음 'ㄴ' ····· 30

복습 1 아, 가, 나 ····· 38

4단계 기본 자음 'ㄷ' ····· 40

5단계 기본 자음 'ㄹ' ····· 48

6단계 기본 자음 'ㅁ' ····· 56

7단계 기본 자음 'ㅂ' ····· 64

복습 2 다, 라, 마, 바 ····· 72

정리 학습 ····· 74

1단계

아 소리 내어 읽기

1. 다음 글자를 소리 내어 읽어 보세요.

아 이

아 야 어 여

아 야 야

여 우

2. 소리 내어 읽으면서 선으로 글자를 연결하세요.

이

오 요 우 유 으 이

3. 빈칸에 알맞은 글자 스티커를 찾아 붙여 보세요.

MILK
MILK

유

아 글자의 짜임 알기

1. 글자가 어떻게 만들어지는지 잘 보고, 소리 내어 읽으면서 글자를 연결하세요.

ㅇ ㅏ → 아

ㅇ ㅑ → 야

ㅇ ㅓ → 어

ㅇ ㅕ → 여

2. 소리 내어 읽고, 빈칸에 알맞은 스티커를 찾아 붙이세요.

ㅇ

ㅏ	ㅑ	ㅓ	ㅕ
아			여

ㅇ ㅇ ㅇ ㅇ
ㅗ ㅛ ㅜ ㅠ
오 요 우 유
ㅇ
ㅗ ㅛ ㅜ ㅠ ㅡ ㅣ
요 유

아 낱말 읽고 쓰기

아	야	어	여	오	요	우	유	으	이

1. 글자에 알맞은 그림을 연결하고, 색깔이 없는 그림에 색칠하세요.

아 이

오 이

여 우

2. 그림과 글자를 연결하고, 글자를 따라 써 보세요.

아	이

우	유

요	요

아 글자 만들기

1. 몸으로 만든 글자를 보고 따라 해 보고, 빈칸에 알맞은 스티커를 붙이세요.

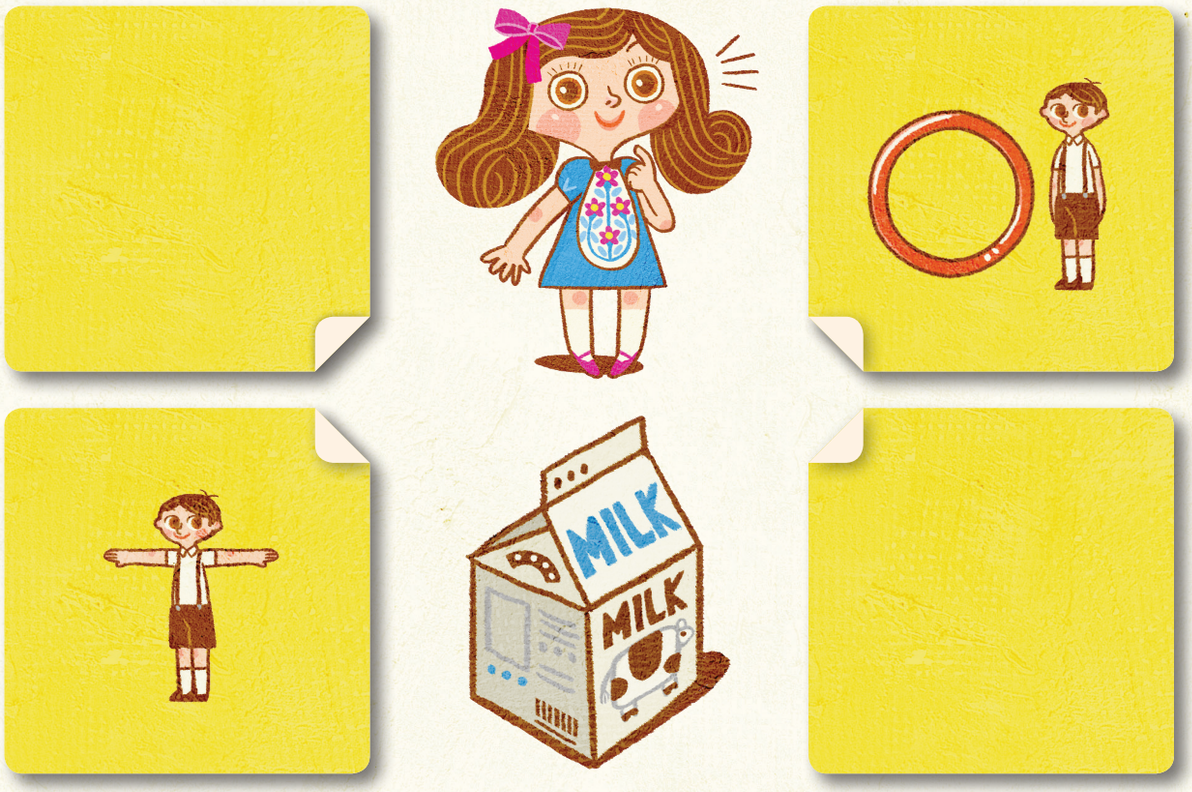

2. 다음 그림에 맞는 글자를 몸으로 만들어 보세요.

아 글 읽기

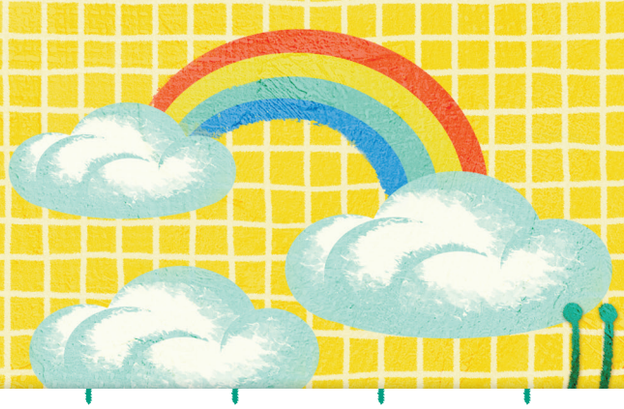

아 야 어 여 오 요 우 유 으 이

1. 엄마와 함께 읽어 보세요.

❶

아 이

여 우

❷

이를 닦지 않으면

이 가 아 야 야!

❸

여 우 야, 여 우 야!

뭐하니?

우 유 마신다.

아 글씨 쓰기

1. 엄마가 불러 주는 말을 아래의 빈칸에 써 보세요.

순서 1 : 이, 아야야, 아우, 아이, 야, 여우, 오이, 요, 요요, 우유, 유아, 이유

1			
2			
3			
4			
5			

1			
2			
3			
4			
5			

점

점